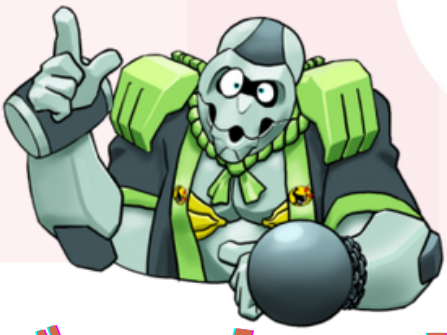

当日参加OK！

サバイバルカードを作ろう！

もし突然災害が発生して、家族や学校の先生もいない
キミ一人だけの状況に置かれたら、どう行動しますか？
そんな非常時に役立つ「サバイバルカード」を作成して、
キミの安全を守る準備をしましょう。

サバイバルカードとは？

災害時、家族と離れたり気を失ったりした時のための、**身元確認用のカード**です。家族の集合場所などを書く部分もあるので、この機会に災害にあった時のことを家族で話し合って完成させてみよう！

（保護者の方へ）非常用のカードですが、個人情報が含まれますので、使用、記入、管理は保護者の方のご判断でお子様にご指導下さい。

会場	横浜国立大学　経済学部講義棟1号館 101教室
開催日時	2023年9月17日（日）　16:30～18:00
イベント情報	ぼうさいこくたい2023 W036 ワークショップ 「未来を託す。関東大震災から100年。今、こどもたちと一緒に学ぶ防災のこと。」

ぼうさいこくたい2023